MEGASTROY

СТРОИТЕЛЬСТВО И ЭКСПЛУАТАЦИЯ КОММЕРЧЕСКОЙ НЕДВИЖИМОСТИ
CONSTRUCTION AND MAINTENANCE OF COMMERCIAL REAL ESTATE

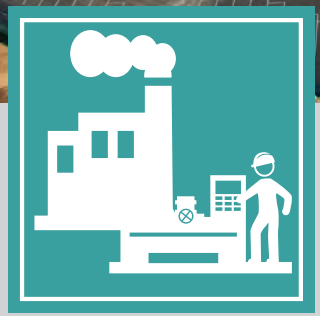

ПРОМЫШЛЕННОСТЬ
INDUSTRY

ЛОГИСТИКА
LOGISTICS

СКЛАДЫ
WAREHOUSES

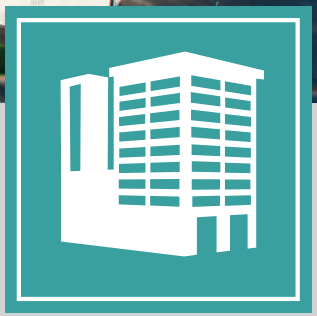

ОФИСЫ
OFFICES

СТРОИТЕЛЬНАЯ КОМПАНИЯ **MEGASTROY** CONSTRUCTION COMPANY

12 ЛЕТ | YEARS

на рынке более
10 лет
over 10 years
on the market

1 350 000

построено более
1 350 000 м²
over 1 350 000 m²
constructed

350 ед | units

единиц спецтехники
350
350 units of specialized
vehicles and machinery

ПРОЕКТИРОВАНИЕ
design

СОБСТВЕННАЯ СПЕЦТЕХНИКА
in-house construction machinery

ГЕНЕРАЛЬНЫЙ ПОДРЯД
general contractor services

ТЕХНИЧЕСКИЙ НАДЗОР
technical supervision

ПРОИЗВОДСТВО И ПРОДАЖА БЕТОНА
concrete production and sale

ДЕВЕЛОПМЕНТ
development

КАРТА ОБЪЕКТОВ
MAP OBJECTS

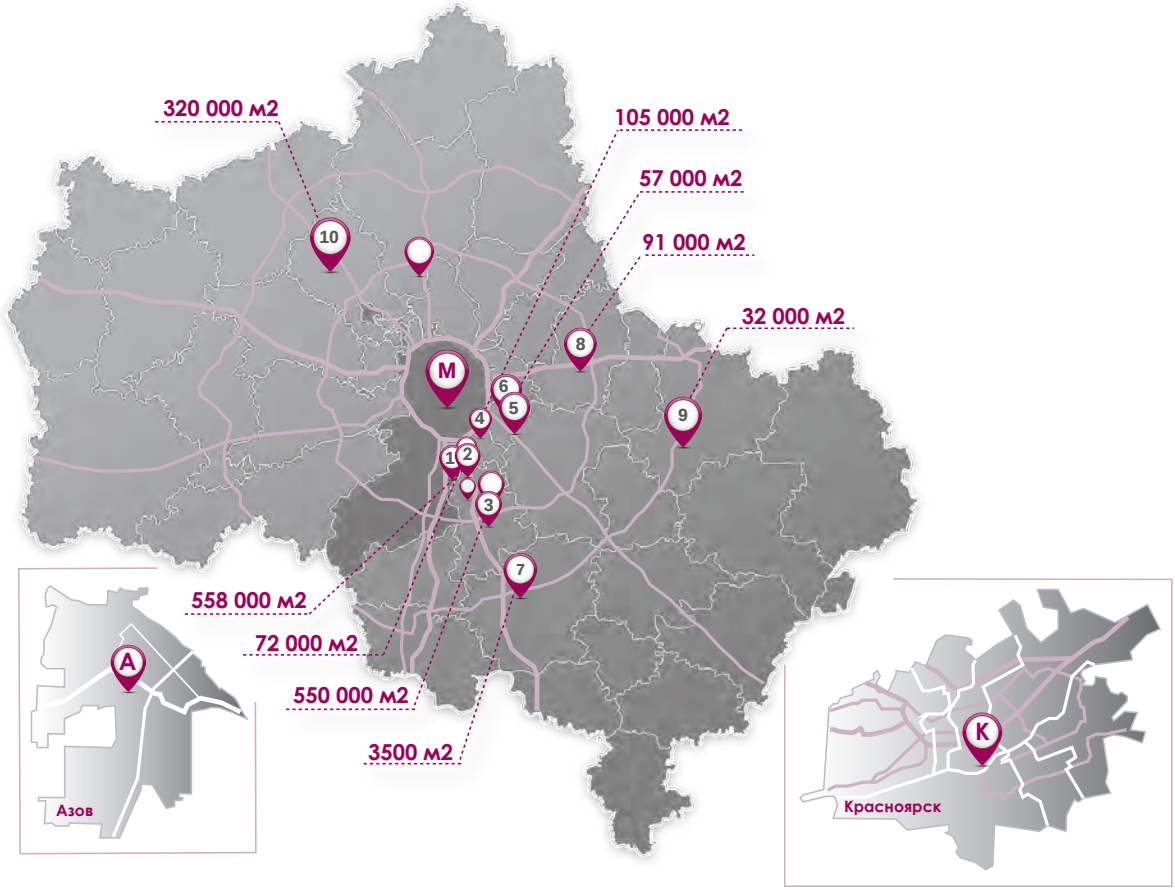

Компания МЕГА-СТРОЙ была образована в 2006 году. За годы работы построено свыше **1 350 000 кв.м.** коммерческой недвижимости, из них **81 000 офисных.**

MEGASTROY was established in 2006. Over the years we have built more than **1 350 000 sq.m.** of commercial real estate, where **81 000 sq.m.** are offices.

МЕГА-СТРОЙ имеет допуски СРО в области проектирования и строительства, по системе экологического менеджмента качества серии ISO – 14001 и международному стандарту экологической безопасности BREEAM. 128000 м2, построенных силами Мега-Строй объектов, имеют оценку VERY GOOD.

MEGA-STROY has SRO permits for design and construction, under ISO – 14001 series ecological quality management system and BREEAM international ecological safety standard. 128000 m2 of projects built by MEGA-STROY have VERY GOOD ranking.

НАШИ УСЛУГИ | OUR SERVICES

проектирование и строительство
design and construction

дорожные и земляные работы
roading and earthworks
благоустройство
landscaping

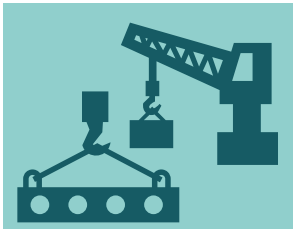

монолитное строительство
cast-in-situ construction

отделочные работы
finishing works

промышленные полы
industrial flooring

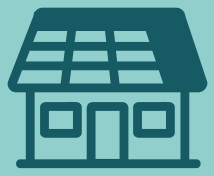

кровельные работы
roofing

электроснабжение и освещение
power supply and lighting

вентиляция и отопление
ventilation and heating

противопожарные системы
firefighting systems

согласование исходно-разрешительная документация
approval processing
initial permit documentation

услуги экологического комплекса
environmental services

водоснабжение и канализация
water supply
and sewarage

ПРОЕКТИРОВАНИЕ И ДИЗАЙН
ARCHITECTURE AND DESIGN

Работа с заказчиком ведется от предпроектных проработок до сдачи объектов в эксплуатацию, включая перепланировку, реконструкцию и проекты на новое строительство.

Специалисты нашей компании работают по технологии BIM (Building Information Modeling).

Company-Client interaction starts from the pre-design stage and lasts up to commissioning with regard to re-layout, renovation and new construction projects.

The Company's specialists work using the BIM (Building Information Modeling) technology.

Building Information Modeling **BIM** Информационное Моделирование зданий

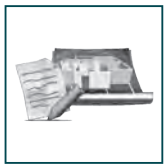

Техническое задание
Technical assignment

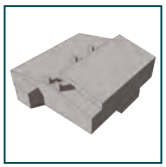

Эскизный проект
Sketch design

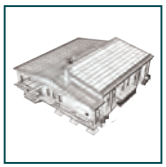

Проект
Design

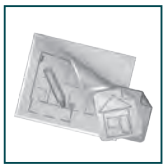

Рабочая документация
Working documentation

Производство
Fabrication

Строительство
Construction

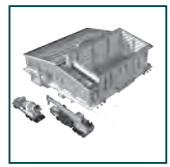

Логистика
Logistics

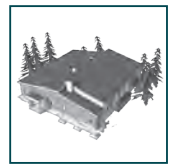

Эксплуатация и ремонт
Operation and maintenance

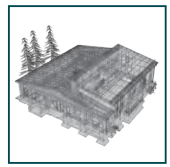

Реконструкция
Reconstruction

ПРОЕКТИРОВАНИЕ ДИЗАЙН ИНТЕРЬЕРОВ

ARCHITECTURE INTERIOR DESIGN

МОБИЛЬНЫЕ БЕТОННЫЕ ЗАВОДЫ
MOBILE CONCRETE PLANTS

Компания располагает **собственными** мобильными **бетонными заводами** производства **SCHWING-STETTER и LIEBHERR** и сертифицированной лабораторией по контролю качества бетона.

Производительность: более 200 м3/час.

The Company has **own SCHWING-STETTER and LIEBHERR** mobile **concrete plants** and the certified laboratory for concrete quality control.

Production capacity: over 200 m3/hour.

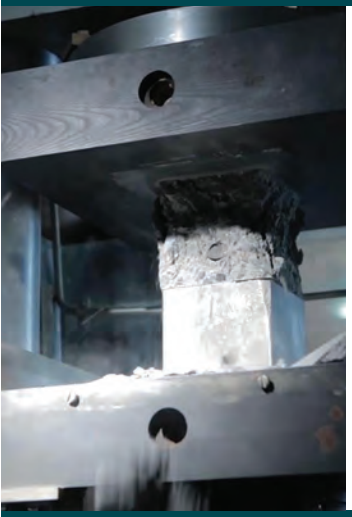

ДОРОЖНОЕ СТРОИТЕЛЬСТВО
ROAD CONSTRUCTION

СПЕЦТЕХНИКА
для земельных, бетонных, подъемно-разгрузочных работ, для дорожного строительства, а также для прокладки коммуникаций.

Of special-purpose construction machinery for earth works, concrete manufacture, handling operations, road construction and utility engineering.

БОЛЕЕ 350
единиц спецтехники
350 units of specialized vehicles and machinery

TEREX
149

16
14
17

HAMM
HAMM
HAMM

VÖGELE
152
VÖGELE
MEGACHOOP

КЛИНЦЫ
25т
145

60
132
135

ВЫПОЛНЕНИЕ ПОЛНОГО СПЕКТРА ИНЖЕНЕРНЫХ РАБОТ
FULL SCOPE OF UTILITY WORKS

Департамент инженерии предлагает услуги по монтажу:

- систем водоснабжения и канализации;
- систем отопления, вентиляции, кондиционирования и холодоснабжения;
- систем автоматики и диспетчеризации;
- слаботочных систем;
- систем электроснабжения и освещения;
- систем пожарной безопасности.

Our Utilities Department offers the following installation services:

- water supply and sewerage systems;
- heating, ventilation, air conditioning (HVAC), and cooling systems;
- automation and dispatching systems;
- low-current systems;
- electric power supply and lighting systems;
- fire safety systems.

Специалисты компании имеют богатый опыт проектирования, строительства, монтажа, наладки и эксплуатации инженерных объектов и систем. (паровые и водогрейные котельные,инженерные и электрические станции и сети).

The Company specialists are extensively experienced in design, construction, installation, setup and operation of of utility infrastructure facilities and systems (steam and water boiler houses, utility and power stations and networks).

КЛЮЧЕВЫЕ ПРОЕКТЫ КОМПАНИИ
MAJOR PROJECTS OF THE COMPANY

СКЛАДСКОЙ КОМПЛЕКС «В3 ГИАП»
VZ GIAP WAREHOUSE COMPLEX

- **Местонахождение:** Московская обл., Промзона, “В3 ГИАП” вблизи г. Видное.
- **Общая площадь объектов:** 105 000 кв.м
- **Сроки строительства:** 12.2006 - 12.2008 гг.

- **Location:** Promzona “VZ GIAP”, nearby Vidnoye town, Moscow region
- **Total floor area:** 105 000 sq.m
- **Terms of construction:** 12.2006 - 12.2008

ЗАВОД ПО ПРОИЗВОДСТВУ И РАЗЛИВУ БЕЗАЛКОГОЛЬНЫХ НАПИТКОВ «PEPSI BOTTLING GROUP»
«PEPSI BOTTLING GROUP» SOFT BEVERAGES PRODUCTION AND BOTTLING PLANT

- **Вид работ:** строительство завода и склада;
- **Реализуемые услуги:** ген. подряд; ген проектирование; тех. надзор; функции заказчика; подведение наружных сетей;
- **Заказчик:** Pepsi Bottling Group
- **Местонахождение:** МО, Домодедовский район;
- **Площадь строительства:** 72 000 м2
- **Сроки строительства:** 12.2006 - 07.2009

- **Type of works:** Construction of class “A” warehouse and plant
- **Services rendered:** General Contacting; General designing; technical supervision; construction management; connectionof external networks
- **Client:** Pepsi Bottling Group
- **Location:** Nearby Pavlovskoye village, Domodedovsky district, Moscow region
- **Area of construction:** 72 000 sq.m.
- **Terms of construction:** 12.2006 - 07.2009

ПЛК «СЕВЕРНОЕ ДОМОДЕДОВО»
«SEVERNOYE DOMODEDOVO» INDUSTRIAL AND LOGISTICS COMPLEX

- **Местонахождение:** Московская обл., Домодедовский р-н, вблизи д. Павловское.
- **Площадь строительства:** 558 000 м2:
  - 1-я очередь 374 000 м2
  - 2-я очередь 184 000 м2
- **Сроки строительства:** 07.2006 - 12.2007 гг.

- **Location:** Nearby Pavlovskoye village, Domodedovsky district, Moscow region.
- **Area of construction:** 558 000 sq.m:
  - 1st phase: 374 000 sq.m.
  - 2nd phase: 184 000 sq.m.
- **Terms of construction:** 07.2006 - 12.2007

АДМИНИСТРАТИВНО–ПРОИЗВОДСТВЕННЫЙ КОМПЛЕКС ДЛЯ «BENNING POWER ELECTRONICS»
OFFICE & PRODUCTION COMPLEX FOR «BENNING POWER ELECTRONICS»

- **Местонахождение:** Московская обл., Домодедовский р-н., вблизи д. Павловское.
- **Площадь объекта:** 4 600 кв.м
- **Сроки строительства:** 01.2008 - 01.2009 гг.

- **Location:** Pavlovskoye village, Domodedovsky district, Moscow region
- **Floor area:** 4 600 sq.m.
- **Construction completion:** 01.2008 - 01.2009

ЗАВОД «JOHN DEERE» ПО ПРОИЗВОДСТВУ СЕЛЬСКОХОЗЯЙСТВЕННОЙ И СТРОИТЕЛЬНОЙ ТЕХНИКИ

JOHN DEERE AGRICULTURAL AND CONSTRUCTION EQUIPMENT MANUFACTURING PLANT

- **Вид работ:** Строительство корпуса склада класса “А”
- **Реализуемые услуги:** Ген. проектирование, ген.подряд,
- **Заказчик:** “Radius Group”
- **Местонахождение:** Московская обл., Домодедовский район, пос. Белые Столбы, ИП «Южные Врата»
- **Площадь строительства:** 71 245 кв.м.
- **Сроки строительства:** 07.2008 - 07.2009 гг.

- **Type of works:** Construction of class “A” warehouse
- **Services rendered:** General designing, general contract,
- **Client:** “Radius Group”
- **Location:** village Belye Stolby, Domodedovsky district, Moscow region, IP “Yuzhnye Vrata”
- **Area of construction:** 71 245 sq.m.
- **Terms of construction:** 07.2008 - 07.2009

II-АЯ ОЧЕРЕДЬ ИП «ЮЖНЫЕ ВРАТА» ДЛЯ КОМПАНИЙ FM LOGISTIC, IRON MOUNTAIN И TABLOGIX

2-nd PHASE OF THE IP «YUZHNYE VRATA» FOR FM LOGISTIC, IRON MOUNTAIN AND TABLOGIX

- **Вид работ:** Строительство корпуса склада класса “А”
- **Реализуемые услуги:** Ген.подряд,
- **Заказчик:** “Radius Group”
- **Местонахождение:** Московская обл., Домодедовский район, пос. Белые Столбы
- **Площадь строительства:** 51 823 кв.м.
- **Сроки строительства:** 09.2011 - 07.2012 гг.

- **Type of works:** Construction of class “A” warehouse
- **Services rendered:** General contract,
- **Client:** “Radius Group”
- **Location:** village Belye Stolby, Domodedovsky district, Moscow region
- **Area of construction:** 51 823 sq.m.
- **Terms of construction:** 09.2011 - 07.2012

ПРОИЗВОДСТВЕННО-СКЛАДСКОЙ КОМПЛЕКС «HARTMANN»
«HARTMANN» PRODUCTION & WAREHOUSE COMPLEX

- **Вид работ:** Строительство корпуса склада класса “А”
- **Реализуемые услуги:** Ген.подряд,
- **Заказчик:** “Radius Group”
- **Местонахождение:** Московская обл., Домодедовский район, пос. Белые Столбы
- **Площадь строительства:** 21 200 кв.м.
- **Сроки строительства:** 07.2012 - 04.2013 гг.

- **Type of works:** Construction of class “A” warehouse
- **Services rendered:** General contract,
- **Client:** “Radius Group”
- **Location:** village Belye Stolby, Domodedovsky district, Moscow region
- **Area of construction:** 21 200 sq.m.
- **Terms of construction:** 07.2012 - 04.2013

РАСПРЕДЕЛИТЕЛЬНЫЙ ЦЕНТР «DECATHLON»
«DECATHLON» DISTRIBUTION CENTER

- **Вид работ:** Строительство РЦ
- **Реализуемые услуги:** Ген.подряд; Подведение наружных И внутренних сетей;
- **Заказчик:** “Radius Group”
- **Местонахождение:** Московская обл., Домодедовский район, пос. Белые Столбы
- **Сроки строительства:** 01.2013 г. - 10.2013 гг.

- **Type of works:** Construction of distribution center
- **Services rendered:** General contract; Bringing of external and internal networks
- **Client:** “Radius Group”
- **Location:** village Belye Stolby, Domodedovsky district, Moscow region
- **Terms of construction:** 01.2013 - 10.2013

СТРОИТЕЛЬСТВО АДМИНИСТРАТИВНО-БЫТОВОГО КОМПЛЕКСА «RADIUS GROUP»
CONSTRUCTION OF RADIUS GROUP OFFICE AND AMENITY COMPLEX

- **Вид работ:** Строительство АБК
- **Реализуемые услуги:** Ген.подряд; Подведение наружных сетей;
- **Заказчик:** “Radius Group”
- **Местонахождение:** Московская обл., Домодедовский район пос. Белые Столбы
- **Площадь:** 1300 кв.м. (2 ЭТАЖА)
- **Сроки строительства:** 01.2013 г. - 07.2013 гг.

- **Type of works:** Construction of office and amenity building
- **Services rendered:** General contract, Bringing of external networks;
- **Client:** “Radius Group”
- **Location:** village Belye Stolby, Domodedovsky district, Moscow region
- **Area:** 1300 sq.m.(2 STOREYS)
- **Terms of construction:** 01.2013 - 07.2013

СКЛАДСКОЙ КОМПЛЕКС «БЕЛАЯ ДАЧА ХАЙНС ЛОГОПАРК»
WAREHOUSING COMPLEX «BELAYA DACHA HINES LOGOPARK»

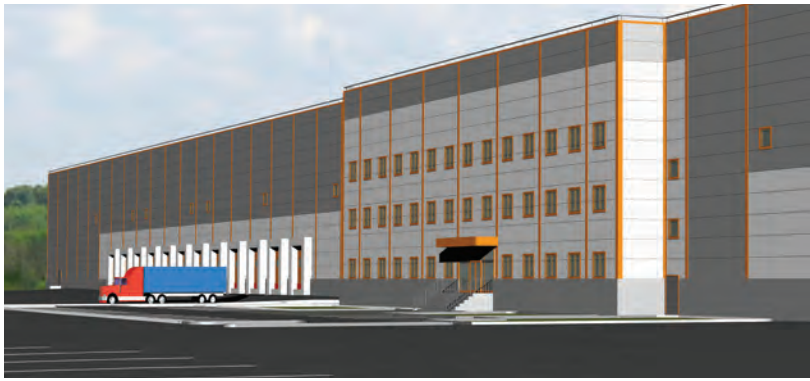

- **Вид работ:** Строительство корпуса склада класса “А”
- **Реализуемые услуги:** Ген. проектирование, ген.подряд,
- **Заказчик:** “Hines”
- **Местонахождение:** Московская область, г. Котельники, участок 6/5 А.
- **Площадь строительства:** 32 456 кв.м.
- **Сроки строительства:** 08.2010 - 06.2011 гг.

- **Type of works:** Construction of class “A” warehouse
- **Services rendered:** General designing, general contract,
- **Client:** Hines
- **Location:** Plot 6/5 A, Kotelniki town, Moscow region
- **Area of construction:** 32 456 sq.m.
- **Terms of construction:** 08.2010 - 06.2011

ТОРГОВЫЙ КОМПЛЕКС «OUTLET VILLAGE БЕЛАЯ ДАЧА»
RETAIL COMPLEX «OUTLET VILLAGE BELAYA DACHA»

- **Вид работ:** Строительство открытого аутлета
- **Реализуемые услуги:** Ген. подряд,
- **Заказчик:** “Hines”
- **Местонахождение:** Московская область, г. Котельники,
- **Площадь строительства:** 24 778 кв.м.
- **Сроки строительства:** 10.2011 - 06.2012 гг.

- **Type of works:** Construction of open outlet-center
- **Services rendered:** General contract,
- **Client:** “Radius Group”
- **Location:** Kotelniki town, Moscow region
- **Area of construction:** 24 778 sq.m.
- **Terms of construction:** 10.2011 - 06.2012

РЕКОНСТРУКЦИЯ ЗАВОДА «MICHELIN»
ADAPTATION OF WAREHOUSE COMPLEX MICHELIN

- **Местонахождение:** МО,Орехово-зуевский р-н, д. Давыдово,
- **Заказчик:** Michelin
- **Вид работ:** Реконструкция складского комплекса под производство шин
- **Вид услуг:** Разработка исходно-разрешительной документации. генеральный подряд, проектирование
- **Площадь:** 32 000 кв.м.
- **Сроки строительства:** 01.2012 - 09.2012 гг.

- **Location:** Davydovo village, Orekhovo-Zuevsky district,
- **Client:** Michelin
- **Type of works:** Elaboration of initial permit documentation, package job contract, design
- **Type of service:** General design; general contract; bringing external networks
- **Area of construction:** 32 000 sq.m.
- **Terms of construction:** 01.2012 - 09.2012

ЛОГИСТИЧЕСКИЙ РАСПРЕДЕЛИТЕЛЬНЫЙ ЦЕНТР «ЧЕТЫРЕ СЕЗОНА»
LOGISTICS AND DISTRIBUTION CENTER «FOUR SEASONS»

- **Вид работ:** Строительство офисно-складского комплекса
- **Реализуемые услуги:** Ген.проектирование; ген.подряд; подведение наружных сетей
- **Местонахождение:** ПЛК «Северное Домодедово», Московская область
- **Площадь объекта** (1 очередь): 48 200 кв.м
- **Сроки строительства:** 08.2012 - 08.2013 гг.

- **Type of works:** Construction of office and warehouse complex
- **Services rendered:** General designing; general contract; laying of external networks
- **Location:** ILC “Severnoye Domodedovo”, Moscow region
- **Floor area** (1 phase): 48 200 sq.m.
- **Terms of construction:** 08.2012 - 08.2013

ОФИСНО-СКЛАДСКОЙ КОМПЛЕКС «ORIOLA»
OFFICE AND WAREHOUSE COMPLEX «ORIOLA»

- **Вид работ:** Строительство корпуса склада класса “А”
- **Реализуемые услуги:** Ген.подряд,
- **Заказчик:** “Radius Group”
- **Местонахождение:** Московская обл., Домодедовский район, пос. Белые Столбы
- **Площадь строительства:** 29 800 кв.м.
- **Сроки строительства:** 08.2013 - 06.2014 гг.

- **Type of works:** Construction of class “A” warehouse
- **Services rendered:** General contract,
- **Client:** “Radius Group”
- **Location:** village Belye Stolby, Domodedovsky district, Moscow region
- **Area of construction:** 29 800 sq.m.
- **Terms of construction:** 08.2013 - 06.2014

СКЛАДСКОЙ КОМПЛЕКС ДЛЯ КОМПАНИЙ «NEXT», «СВЯЗНОЙ» И «КИМБЕРЛИ КЛАРК»
WAREHOUSE COMPLEX FOR «NEXT», «SVYAZNOY» AND «KIMBERLY CLARK» COMPANIES

- **Вид работ:** Строительство корпуса склада класса “А”
- **Реализуемые услуги:** Ген.подряд,
- **Заказчик:** “Radius Group”
- **Местонахождение:** Московская обл., Домодедовский район, пос. Белые Столбы
- **Площадь строительства:** 50 145 кв.м.
- **Сроки строительства:** 10.2013 - 08.2014 гг.

- **Type of works:** Construction of class “A” warehouse
- **Services rendered:** General contract,
- **Client:** “Radius Group”
- **Location:** village Belye Stolby, Domodedovsky district, Moscow region
- **Area of construction:** 50 145 sq.m.
- **Terms of construction:** 10.2013 - 08.201412

ПРОИЗВОДСТВЕННО-СКЛАДСКОЙ КОМПЛЕКС ДЛЯ КОМПАНИИ DHL
DHL COMPANY PRODUCTION AND WAREHOUSE COMPLEX

- **Вид работ:** Строительство корпуса склада класса “А”
- **Реализуемые услуги:** Ген.подряд,
- **Заказчик:** “Radius Group”
- **Местонахождение:** Московская обл., Домодедовский район, пос. Белые Столбы
- **Площадь строительства:** 47 025 кв.м.
- **Сроки строительства:** 12.2013 - 10.2014 гг.

- **Type of works:** Construction of class “A” warehouse
- **Services rendered:** General contract,
- **Client:** “Radius Group”
- **Location:** village Belye Stolby, Domodedovsky district, Moscow region
- **Area of construction:** 47 025 sq.m.
- **Terms of construction:** 12.2013 - 10.2014

ПРОЕКТ ТОРГОВОГО КОМПЛЕКСА №1
PROJECT OF RETAIL COMPLEX №1

- **Вид работ:** Проектирование торгового комплекса
- **Реализуемые услуги:** Ген.проектирование
- **Заказчик:** “NAM”
- **Местонахождение:** Московская обл., Ногинский район, поселок. Случайный
- **Площадь строительства:** 30 680 кв.м.
- **Сроки строительства:** 07.2014 - 12.2014 гг.

- **Type of works:** Designing of retail complex
- **Services rendered:** General design
- **Client:** “NAM”
- **Location:** Sluchayniy village, Noginskiy district, Moscow region
- **Area of construction:** 30 680 sq.m.
- **Terms of construction:** 07.2014 - 12.2014

ПРОИЗВОДСТВЕННО-СКЛАДСКОЙ КОМПЛЕКС «GENERAL MOTORS»
«GENERAL MOTORS» PRODUCTION AND WAREHOUSE COMPLEX

- **Вид работ:** Строительство корпуса склада класса “А”
- **Реализуемые услуги:** Ген.подряд,
- **Заказчик:** “Radius Group”
- **Местонахождение:** Московская обл., Домодедовский район, пос. Белые Столбы
- **Площадь строительства:** 47 025 кв.м.
- **Сроки строительства:** 12.2013 - 10.2014 гг.

- **Type of works:** Construction of class “A” warehouse
- **Services rendered:** General contract,
- **Client:** “Radius Group”
- **Location:** village Belye Stolby, Domodedovsky district, Moscow region
- **Area of construction:** 47 025 sq.m.
- **Terms of construction:** 12.2013 - 10.2014

СТРОИТЕЛЬСТВО СКЛАДСКОГО И ДИСТРИБЬЮТОРСКОГО КОМПЛЕКСА «ЛЕРУА МЕРЛЕН» СО ВСТРОЕННЫМИ АДМИНИСТРАТИВНО-БЫТОВЫМИ ПОМЕЩЕНИЯМИ

CONSTRUCTION OF WAREHOUSE AND DISTRIBUTION COMPLEX «LEROY MERLIN» WITH BUILT-IN ADMINISTRATIVE PREMISES

- **Вид работ:** Строительство склада класса “А”
- **Реализуемые услуги:** Ген.подряд,
- **Заказчик:** “Radius Group”
- **Местонахождение:** Московская обл., Домодедовский район, пос. Белые Столбы
- **Площадь строительства:** 16,36 Га
- **Сроки строительства:** 09.2015 - 08.2016

- **Type of works:** Construction of class “A” warehouse
- **Services rendered:** General contract
- **Client:** “Radius Group”
- **Location:** village Belye Stolby, Domodedovsky district, Moscow region
- **Area of construction:** 16.36 Ha
- **Terms of construction:** 09.2015 - 08.2016

ТЕХНОЛОГИЧЕСКАЯ ПОДГОТОВКА ПРОИЗВОДСТВА MERCEDES BENZ

TECHNOLOGICAL PREPARATION OF MERCEDES BENZ PRODUCTION

- **Вид работ:** Выполнение работ по технологической подготовке производства МВС
- **Реализуемые услуги:** Ген.подряд,
- **Заказчик:** Mercedes-Benz
- **Местонахождение:** Московская обл., Солнечногорский район, п. Пешковское
- **Площадь строительства:** 320 000 м2
- **Сроки строительства:** 19.10.16 - 31.05.2017

- **Type of works:** Performance of works on technological preparation of MBC production
- **Services rendered:** General Contract
- **Client:** Mercedes-Benz
- **Location:** settlement of Peshkovskoye, Solnechnogorsky district, Moscow region
- **Area of construction:** 320 000 m2
- **Terms of construction:** 19.10.16 - 31.05.2017

ГАЗОВАЯ АВТОНОМНАЯ КОТЕЛЬНАЯ № 2
CONSTRUCTION OF INDEPENDENT GAS BOILER HOUSE № 2

- **Вид работ:** Строительство газовой автономной котельной №2
- **Реализуемые услуги:** Ген.подряд,
- **Заказчик:** “Coalco”
- **Местонахождение:** МО., г. Домодедово, мик-н Южный
- **Площадь строительства:** 0,9105 Га
- **Тепловая мощность:** 40 мВт
- **Сроки строительства:** 04.2015 - 10.2015

- **Construction project:** Independent gas boiler house №2
- **Services rendered:** General contract,
- **Address:** microdistrict Yuzhniy, town of Domodedovo, Moscow region
- **Client:** “Coalco”
- **Building footprint:** 0,9105 Ha
- **Heat output:** 40 MW
- **Terms of construction:** 04.2015 - 10.2015

НАСОСНАЯ СТАНЦИЯ ПОЖАРОТУШЕНИЯ С НАДЗЕМНЫМИ РЕЗЕРВУАРАМИ
FIRE PUMP STATION WITH ABOVE-GROUND TANKS

- **Вид работ:** Проектирование и строительство
- **Реализуемые услуги:** Ген.подряд
- **Заказчик:** “PepsiCo”
- **Местонахождение:** Московская обл., г. Домодедово, мкр. Северный, ул. Логистическая д 1/17
- **Площадь строительства:** 2 x 1100 куб.м.
- **Сроки строительства:** 09.2015 - 08.2016

- **Type of works:** Design and construction
- **Services rendered:** General contract
- **Client:** “PepsiCo”
- **Location:** 1/17 Logisticheskaya str., Severniy microdistrict, town of Domodedovo, Moscow region
- **Area of construction:** 2 x 1100 m3
- **Terms of construction:** 09.2015 - 08.2016

ПРОИЗВОДСТВЕННО-СКЛАДСКОЙ КОМПЛЕКС PHOENIX CONTACT

PHOENIZ CONTACT MANUFACTURING AND WAREHOUSING COMPLEX

- **Вид работ:** Проектирование, строительство и сдача в эксплуатацию
- **Реализуемые услуги:** Проектирование, Ген.подряд
- **Заказчик:** ООО «УК СТУПИНО КВАДРАТ»
- **Местонахождение:** МО, Ступинский район, г.п. Жилево, д. Шматово.
- **Площадь строительства:** 3341 м2
- **Сроки строительства:** 12.2016 – 01.08.2018 гг.

- **Types of works:** design, construction and commissioning
- **Implemented services:** design, general contracting
- **Client:** MC STUPINO QUADRAT, LLC
- **Location:** Moscow region, Zhilevo, Shmatovo village
- **Construction area:** 3 341 sq.m.
- **Terms of construction:** 12.2016 – 01.08.2018

MEGASTROY

ООО “МЕГА-СТРОЙ-М”
Россия, 142000, Московская обл.,
г. Домодедово, Северный мкр,
Логистическая ул. д. 1
Тел./факс: +7 (495) 660 91 91

bld.1, Logisticheskaya str.,
microdistrict Severniy,
town of Domodedovo,
Moscow region, 142000, Russia
“MEGA-STROY-M” OOO

WWW.MEGA-STROY.SU